BlackRock.

Capitale e rischio. *Il valore degli investimenti e il reddito da essi derivanti possono salire o scendere come conseguenza dell'andamento dei mercati e non vi è garanzia che l'investitore possa recuperare l'importo originariamente investito.*

Pubblicità.

I dati del sondaggio presentati sono commissionati dal mese e dall'anno in cui sono stati condotti.

People & Money

I trend che stanno influenzando gli investimenti in Italia

Ottobre 2024

Sulla base dei nostri sondaggi del 2022, che ha analizzato la presenza "orientata" di investitori in ETF in Europa, abbiamo effettuato il successivo controllo per focalizzare maggiormente la tendenza. Che cambia come il panorama e il modo in cui gli investitori vi si muovono. Quest'anno abbiamo intervistato 26.730 persone in 26 Paesi europei, tra cui 1.000 investitori italiani, confrontando i risultati del nostro studio precedente per individuare le principali tendenze emergenti.

Fonte: BlackRock People & Money/YouGov Plc. Tutti i dati, se non diversamente specificato, sono di YouGov Plc. Dimensioni del campione: 16.136 adulti in Austria, Belgio, Danimarca, Finlandia, Francia, Germania, Italia, Paesi Bassi, Norvegia, Portogallo, Spagna, Svezia, Svizzera e Regno Unito (per riferimento all'Europa si quota separatamente in Francia e quella è la media). Il lavoro sul campo è stato effettuato tra il 26 luglio e il 9 agosto 2024. Le cifre sono state ponderate e sono rappresentative per ciascun paese ponderazione uniforme per presumere un valore "medio". Tutti i calcoli sono stati effettuati da BlackRock. I dati del 2022 si riferiscono alla precedente indagine "Asset base values of ETF investors" condotta da YouGov Plc tra il 23 agosto 2022 e il 6 settembre 2022. I dati sulla popolazione di riferimento non riportano delle ponderazioni. Le differenze tra i totali sono dovute agli arrotondamenti. Il segno "-" indica zero, e la lettera "a" indica meno dello 0,5% e la lettera "b" indica più del 99,5%. Le variazioni percentuali sono calcolate sui numeri arrotondati.

Definizione di investitore nell'ambito del presente rapporto: Un investitore che attualmente possiede ETF o ha acquistato ETF negli ultimi 12 mesi, o che prevede di acquistare ETF nei prossimi 12 mesi. Ad esempio, titoli di Stato o obbligazioni societarie); ETF (Exchange-Traded Fund): portafoglio d'investimento gestito da una piattaforma d'investimento digitale/robo advisor; crowd funding/venture capital e criptovalute.

1 Investire in Italia oggi

113 milioni di investitori in tutta Europa con 15 milioni in Italia

Numero di investitori e % di adulti che investono

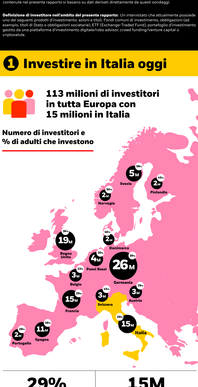

29% degli adulti

sono investitori in Italia

15M

gli adulti italiani che investono

L'Italia è il quarto mercato di investitori in Europa

Calo marginale dell' 1% negli investimenti degli Italiani dal 2022

Numero di nuovi investitori e variazione relativa dal 2022, per mercato (classificati in base al volume di nuovi investitori)

Regno Unito	3.523.320	-11%
Germania	3.204.021	+4%
Francia	2.158.024	+8%
Spagna	690.031	-1%
Paesi Bassi	408.780	+8%
Svizzera	365.556	+11%
Austria	317.707	+12%
Svezia	299.826	-1%
Norvegia	194.242	-1%
Danimarca	188.154	-1%
Belgio	112.181	-3%
Finlandia	(111.188)	-3%
Italia	(158.121)	-1%
Portogallo	(326.752)	-5%

Nonostante il calo degli investitori totali in Italia, gli investimenti sono in aumento tra i 25-44enni

Il nostro ultimo studio rivela un aumento degli investimenti tra le persone di età compresa tra i 25 e i 44 anni. Il numero di 25-34enni che investono è aumentato tra i primi, gli investimenti sono aumentati tra i millennial, di età compresa tra i 25 e 44 anni. Il numero di persone che investono di età compresa tra i 25 e 34 anni è aumentato del +16% rispetto al 2022 e i 35-44enni sono aumentati del +25%, mentre altri dati demografici hanno registrato un calo nello stesso periodo.

% di adulti italiani che investono per variazione demografica e relativa dal 2022

2 Barriere all'investimento

La percezione di avere scarsa disponibilità di risorse finanziarie è un ostacolo ancora più grande per gli investitori in Italia rispetto al resto d'Europa

Motivi per cui non si investe (% di non investitori), Italia

Più di un quarto, il 27%, degli adulti italiani non investe attualmente, un dato significativamente superiore alla media europea del 22%.

In Italia, le donne non investitori sono più propense a considerare la mancanza di denaro come un ostacolo rispetto agli uomini rispettivamente il 74% e il 68%.

Tra i giovani italiani che non investono attualmente, la mancanza di conoscenza e comprensione' è la barriera più comune, citata dal 64% dei 18-24enni. Tra gli over 35, la mancanza di denaro è la ragione principale, citata dal 75% dei non investitori.

Motivi per cui non si investe per fascia d'età (% di non investitori), Italia

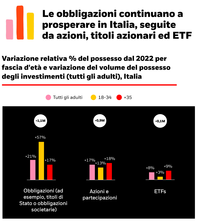

Mancanza di conoscenza/comprensione' – una qualsiasi delle seguenti ragioni: Non ho sufficienti conoscenze o capacità finanziarie, non so come investire, non so dove cominciare, non so quali siano i benefici

3 I prodotti più diffusi oggi

Gli investitori italiani privilegiano le obbligazioni, con gli uomini che guidano gli aumenti di obbligazioni ed ETF

% di investitori Italiani che attualmente detengono ciascun prodotto di investimento

- Le obbligazioni sono il portafoglio d'investimento più diffuso in Italia; il 45% degli investitori privilegia il basso rischio e i benefici di un contesto di tassi d'interesse più elevati, contro una media europea del 37%.
- Anche le azioni sono popolari tra gli investitori italiani, con il 44%, mentre i fondi comuni di investimento sono detenuti dal 39%.
- Le obbligazioni continuano a prosperare in Italia, con un aumento del 20% tra tutti gli adulti rispetto al 2022. Anche le azioni e le partecipazioni aumentano (+17%) insieme agli ETF (+8%), mentre il possesso di fondi comuni di investimento e criptovalute diminuisce rispetto ai livelli del 2022.

Le obbligazioni continuano a prosperare in Italia, seguite da azioni, titoli azionari ed ETF

Variazione relativa % del possesso dal 2022 per fascia d'età e variazione del volume del possesso degli investitori (tutti gli adulti), Italia

©BLACKROCK 2024

4 Riflettori puntati sugli ETF

2,2 milioni di investitori detengono ETF in Italia, il secondo mercato più grande d'Europa

Numero di investitori in ETF e % degli investitori che possiedono ETF

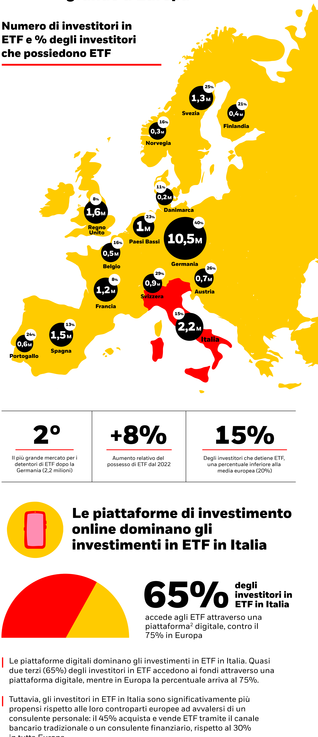

2°
Il più grande mercato per i detentori di ETF dopo la Germania (2,2 milioni)

+8%
Aumento relativo del possesso di ETF dal 2022

15%
Degli investitori che detiene ETF, una percentuale inferiore alla media europea (20%)

Le piattaforme di investimento online dominano gli investimenti in ETF in Italia

65% **degli investitori in ETF in Italia** accede agli ETF attraverso una piattaforma[1] digitale, contro il 75% in Europa

Le piattaforme digitali dominano gli investimenti in ETF in Italia. Quasi due terzi (65%) degli investitori in ETF accedono ai fondi attraverso una piattaforma digitale, mentre in Europa la percentuale arriva al 75%.

Tuttavia, gli investitori in ETF in Italia sono significativamente più propensi rispetto alle loro controparti europee ad avvalersi di un consulente personale: il 45% acquista e vende ETF tramite il canale bancario tradizionale o un consulente finanziario, rispetto al 30% in tutta Europa.

[1] Piattaforma digitale/investimento = uno dei seguenti: accesso agli ETF tramite una piattaforma di investimento online/broker; la piattaforma di investimento online della propria banca o un robo advisor.

5 Intenzioni di investimento nei prossimi 12 mesi

Eventuali dichiarazioni/stime previsionali contenute nella presente sezione potrebbero non avverarsi

Gli investitori in Italia sono fiduciosi riguardo le prospettive di investimento per l'anno prossimo

17% I consumatori dichiarano che è molto probabile che inizino a investire o che investano di più nei prossimi 12 mesi (pari a 8,5 milioni di adulti)

Quasi un adulto su cinque (17%) in Italia è molto propenso a iniziare a investire o a investire di più nei prossimi 12 mesi, leggermente in ritardo rispetto alla media europea (19%).

In Europa, gli adulti italiani sono più propensi a investire in obbligazioni nel prossimo anno.

In Italia si prevede che le donne rappresenteranno quasi la metà (49%) dei nuovi investitori previsti per il prossimo anno, contro il 38% degli investitori attuali.

Probabilità di investimento nei prossimi 12 mesi, Italia (classificata in base alla probabilità netta)

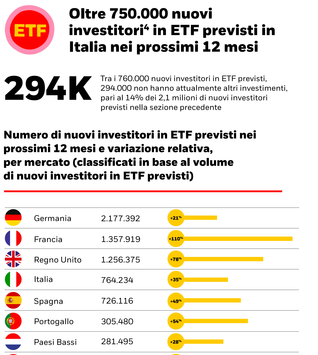

2,1M Tra gli 8,5 milioni di adulti che prevedono di investire o aumentare i propri investimenti nei prossimi 12 mesi, 2,1 milioni (25%) non detengono attualmente alcun prodotto di investimento

Si prevede che le donne guideranno la prossima ondata di nuovi investitori[3]

Profilo demografico dei nuovi investitori attuali e previsti, Italia

Oltre 750.000 nuovi investitori[4] in ETF previsti in Italia nei prossimi 12 mesi

294K Tra i 760.000 nuovi investitori in ETF previsti, 294.000 non hanno attualmente altri investimenti, pari al 14% dei 2,1 milioni di nuovi investitori previsti nella sezione precedente

Numero di nuovi investitori in ETF previsti nei prossimi 12 mesi e variazione relativa, per mercato (classificati in base al volume di nuovi investitori in ETF previsti)

Germania	2.177.392	+21%
Francia	1.357.919	+110%
Regno Unito	1.256.375	+78%
Italia	764.234	+35%
Spagna	726.116	+68%
Portogallo	305.480	+54%
Paesi Bassi	281.495	+28%
Svizzera	265.878	+28%
Austria	207.409	+28%
Belgio	204.613	+45%
Svezia	194.453	+18%
Danimarca	91.221	+45%
Norvegia	85.584	+24%
Finlandia	74.349	+18%

[3] Passoi giovi investitori = attuali non investitori che con molta probabilità intendono iniziare a investire in qualsiasi prodotto di investimento nei prossimi 12 mesi

[4] Previsione di nuovi investitori in ETF = non attuali possessori di ETF che molto probabilmente intendono iniziare a investire in ETF nei prossimi 12 mesi

MANCIU-ARRIBAS 2.0

Avvertenze di Rischio

Capitale a rischio. Il valore degli investimenti e il reddito da essi derivante sono soggetti a oscillazioni al rialzo o al ribasso e non sono garantiti. L'investitore potrebbe non recuperare l'importo inizialmente investito.

La performance passata non è un indicatore affidabile dei risultati presenti o futuri e non dovrebbe essere l'unico fattore da considerare quando si seleziona un prodotto o una strategia. Eventuali variazioni dei tassi di cambio possono causare la diminuzione o l'aumento del valore dell'investimento. Le oscillazioni possono essere particolarmente marcate nel caso di un fondo ad alta volatilità e il valore dell'investimento potrebbe registrare ribassi improvvisi e importanti. I livelli e le basi di imposizione possono di volta in volta subire variazioni.

Informativa di Legge

Nello Area Economica Europea (EEA): Pubblicato da BlackRock (Netherlands) B.V.. BlackRock (Netherlands) B.V. è autorizzata e disciplinata dall'Autorità per i mercati finanziari olandese. Sede legale: Amstelplein 1, 1096 HA, Amsterdam - Tel.: 020 – 549 5200 - Tel.: 31-20-549-5200. Iscrizione al Registro delle Imprese n. 17068311. A tutela dell'utente le telefonate potranno essere registrate.

In Italia: Per informazioni sui diritti degli investitori e su come presentare reclami, visitare https://www.blackrock.com/corporate/compliance/investor-right disponibile in italiano.

Questo documento in materiale di marketing

Qualsiasi ricerca riportata nel presente documento è stata fornita e potrebbe essere stata eseguita da BlackRock per finalità interne. I risultati di tale ricerca sono resi disponibili esclusivamente in via accessoria. Le opinioni espresse non costituiscono una consulenza all'investimento o di altro tipo e sono soggette a variazioni. Esse non riflettono necessariamente le opinioni di qualsiasi società del Gruppo BlackRock o di qualsiasi parte dello stesso e non se ne garantisce l'accuratezza.
Il presente documento viene fornito unicamente a scopo informativo e non costituisce un'offerta o un invito a investire nei fondi BlackRock né è stato preparato in relazione a una qualsiasi di tali offerte.

© 2024 BlackRock, Inc. Tutti i diritti riservati. BLACKROCK, BLACKROCK SOLUTIONS e iSHARES, sono marchi registrati o non registrati di BlackRock, Inc. o società consociate o affiliate negli Stati Uniti o altrove. Tutti gli altri marchi appartengono ai rispettivi proprietari.